

MURO DE CONTENCIÓN 3

ALZADO VISTA DESDE EL EXTERIOR

TRAMOS DE MURO A REHABILITAR

TRAMOS DE MURO A REHABILITAR

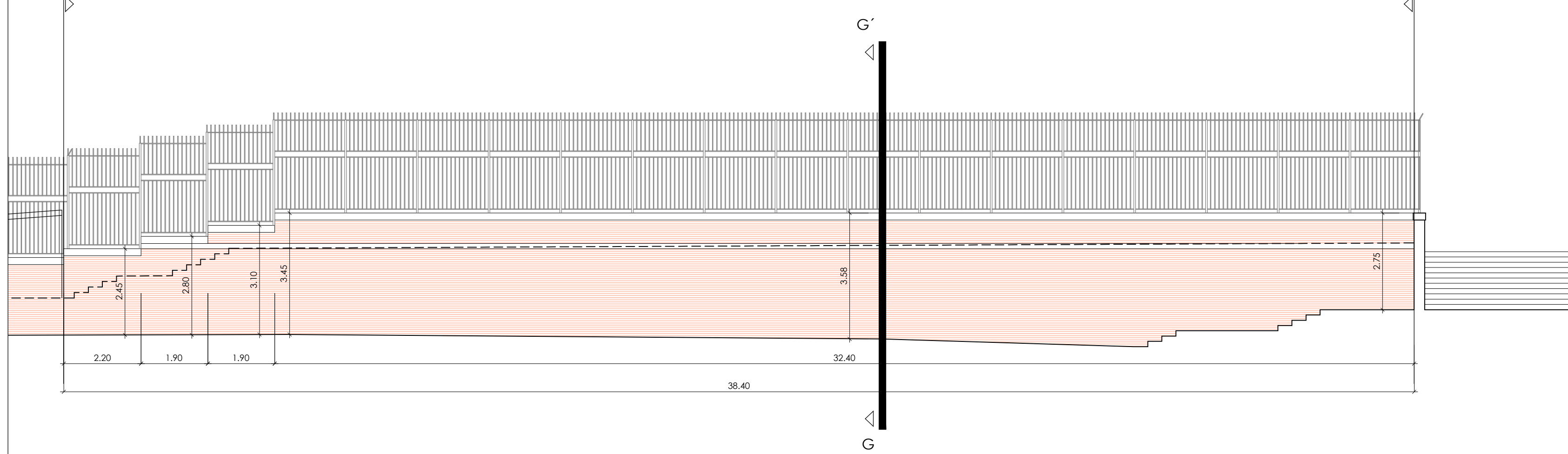

MURO DE CONTENCIÓN 3

ALZADO VISTA DESDE EL INTERIOR CEIP LEPANTO

TRAMOS DE MURO A REHABILITAR

TRAMOS DE MURO A REHABILITAR

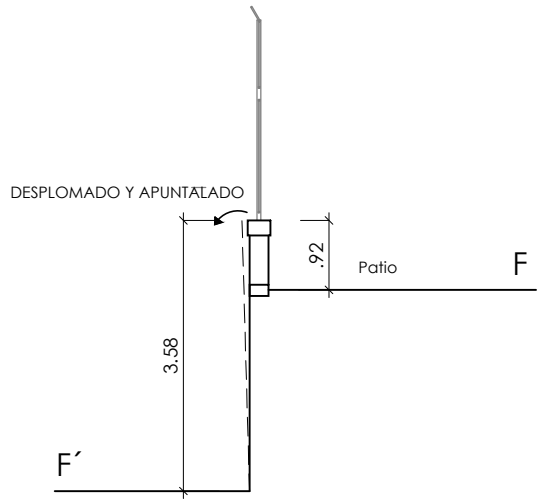
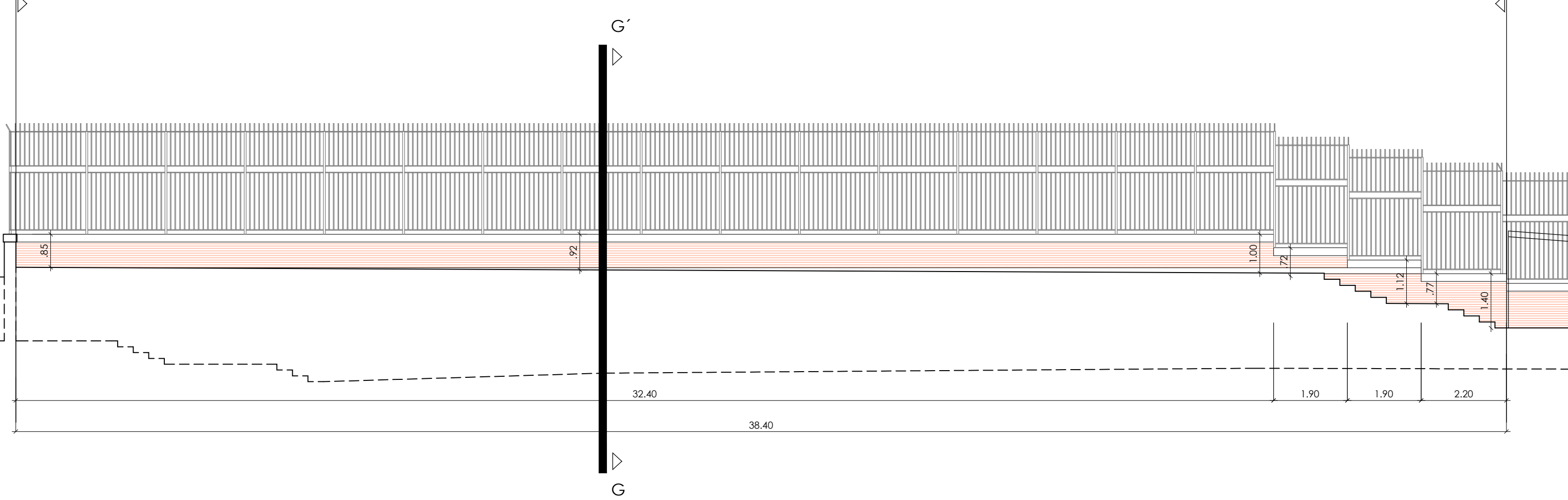

MURO 3: PERFILES TRANSVERSALES

MURO 3: PLANTA

TRAMOS DE MURO A REHABILITAR

TRAMOS DE MURO A REHABILITAR

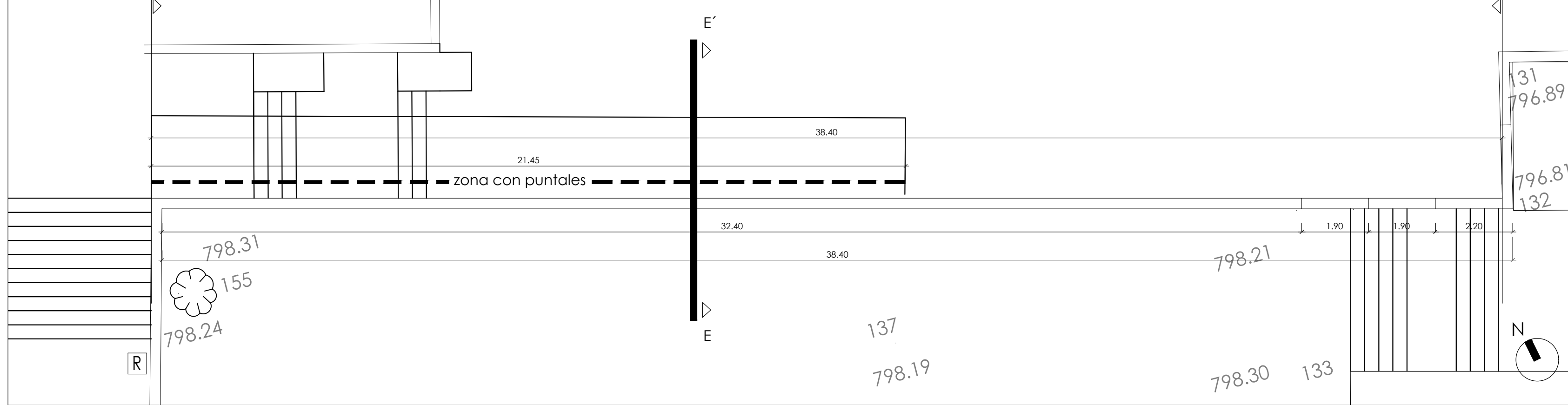

PERFILES ESTUDIO TOPOGRÁFICO

ESC: 1/50

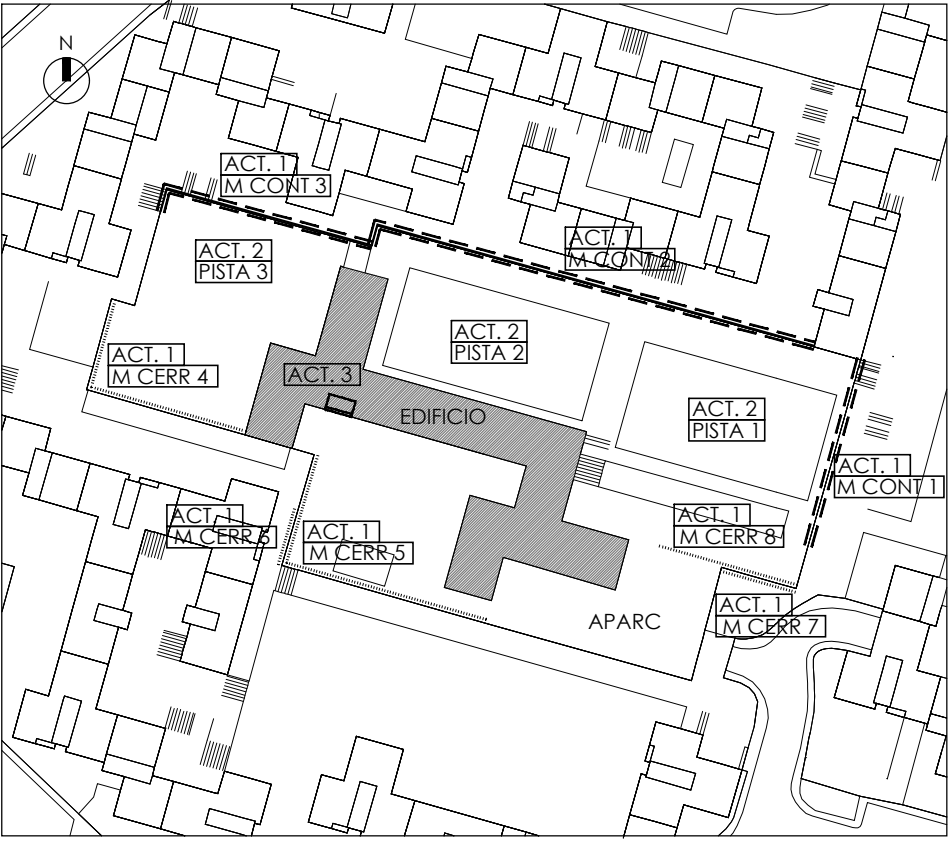
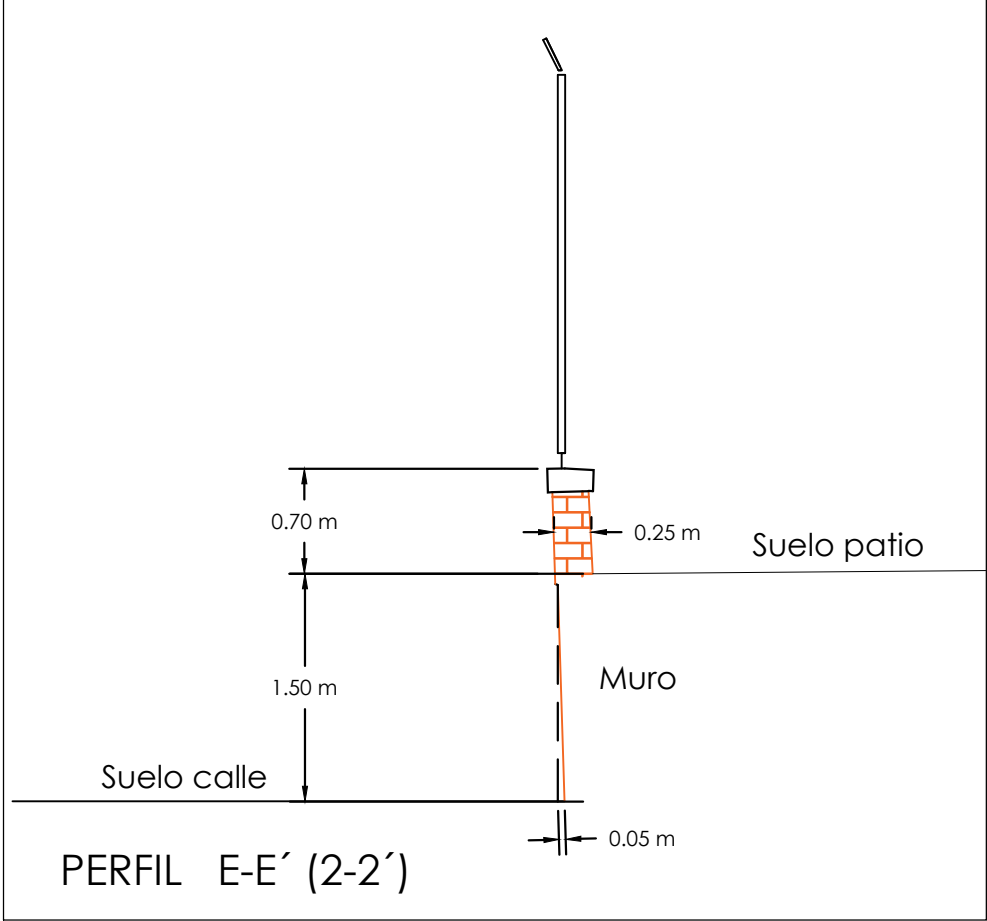

ACT. 1	REHABILITACIÓN DE MUROS
M. CONT. 3	REHABILITACIÓN DE MURO DE CONTENCIÓN 3
<p>ACTUACIONES PREVIAS</p> <ul style="list-style-type: none">- SE LEVANTARÁ LA CERRAJERÍA EXISTENTE SOBRE EL MURO Y SE ALMACENARÁ PARA SU POSTERIOR REINSTALACIÓN.- SE RETIRARÁN LOS PUNTALES Y SE DEMOLERÁ EL MURO DE FÁBRICA DE LADRILLO Y SU CIMENTACIÓN EN LA LONGITUD DE 38.40 m SEÑALADA EN EL PLANO, ROMPIENDO EL SOLADO Y SOLERA DE LA PISTA 3.- SE EJECUTARÁ VACIADO DE 3 m DE ANCHO, RETIRANDO LAS TIERRAS EN TALUD PARA FACILITAR LA DEMOLICIÓN Y EJECUCIÓN DEL NUEVO MURO. <p>ACTUACIONES PREVISTAS</p> <ul style="list-style-type: none">- SE EJECUTARÁ EL NUEVO MURO DE CONTENCIÓN DE HORMIGÓN ARMADO, ENCOFRADO A DOS CARAS Y CIMENTACIÓN EXCÉNTRICA, DE IGUAL LONGITUD Y ALTURA AL DEMOLIDO. DISPONDRÁ DE DRENAJE PARA LA EVACUACIÓN DE AGUAS MEDIANTE TUBO DREN HASTA POZO DE SANEAMIENTO EXISTENTE.- SE CUBRIRÁ EL TALUD CON ZAHORRA COMPACTADA.- SE REpondrán LAS ESCALERAS Y EL SOLADO AFECTADOS AL INTERIOR (ACT. 2) Y EXTERIOR DE LA PARCELA.- SE ANCLARÁ SOBRE EL NUEVO MURO LA CERRAJERÍA EXISTENTE QUE PREVIAMENTE SE HABÍA RETIRADO Y ALMACENADO, Y SE MINIARÁ Y PINTARÁ. <p>NOTA 1: SE PUENTEARÁ LA ZAPATA DE CIMENTACIÓN DONDE EL MURO SE VEA AFECTADO POR LA PRESENCIA DE INSTALACIONES.</p> <p>NOTA 2: DURANTE LA EJECUCIÓN DE LA ACTUACIÓN 1 SE TRATARÁ DE PROTEGER EL ACABADO DE LAS PISTAS EN EL TRANSITO DE CAMIONES Y MAQUINARIA.</p>	



VACIADO 3 m DE ANCHO PARA MURO ENCOFRADO A 2 CARAS

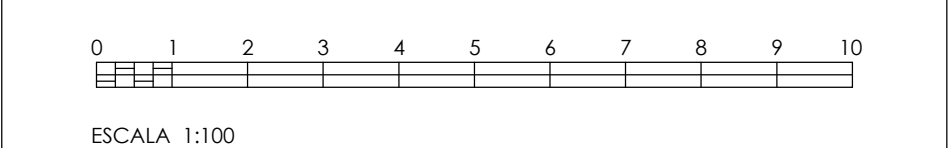



Dirección General
de Infraestructuras y Servicios
CONSEJERÍA DE EDUCACIÓN, CIENCIA Y
UNIVERSIDADES

Comunidad de Madrid

PROYECTO DE EJECUCIÓN DE

**Sustitución de Muro Perimetral de
Contención de tierras y Cerramiento en el
CEIP Lepanto de Madrid**

SITUACION
Calle Valderrey, 9, 28035 Madrid

PLANO

**URBANIZACIÓN
ACTUACIÓN 1: REHABILITACIÓN DE MUROS
M CONT 3
ESTADO ACTUAL**

PROPIEDAD
D.G. Infraestructuras y Servicios de la
Consejería de Educación, Ciencia y
Universidades
c/ Santa Hortensia, 30. 28002. Madrid

ARQUITECTA
Marta Sánchez Valencia

ESCALA
DINA1 1/100

FECHA
sept1 2024

REVISADO



DIRECCIÓN GENERAL DE
INFRAESTRUCTURAS Y SERVICIOS
Consejería de Educación
Ciencia y Universidades
Comunidad de Madrid

SUPERVISADO

6U06